

# **VauZettchenNet Update**

**Version 070621**

**Stand Juni 2021**

## **0 - Vorbemerkungen**

Vor der Durchführung des Updates wird eine Datensicherung dringend angeraten.

Es wird empfohlen, zunächst einen Rechner mit der neuen Programmversion auszustatten (Exe-Datei austauschen), von diesem aus dann die Erweiterung der Datenbank durchzuführen (Obere Menü-Leiste → System → Datenbank erweitern).

Nach erfolgreicher Erweiterung nun die anderen Clients im Netzwerk mit der neuen Programmversion ausstatten (z.B. über den VauZettchen-Update-Dienst).

Bezüglich der Mindestauflösung wird die Anleitung zum Update 041220 verwiesen.

# 1 – Abholpflicht

Dienst zur Markierung von Arrestanten, welche (z.B. vom Erziehungsberechtigten) abgeholt werden müssen.

## 1.1 Erreichbarkeit der Funktion

### 1.1.1 Datenansicht – Reiter Warnungen

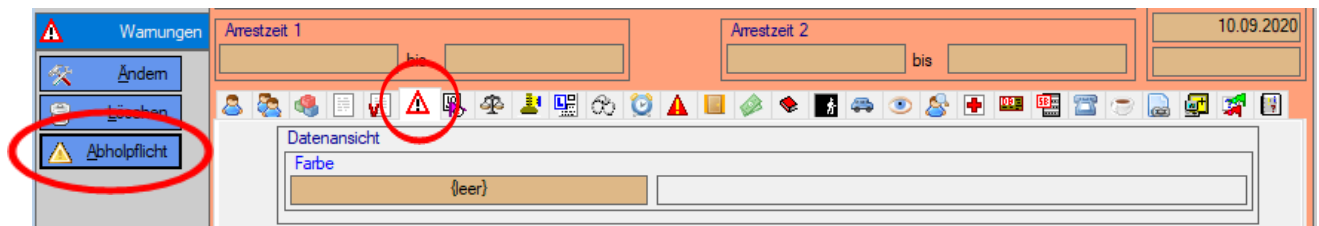

### 1.1.2 Über das Kontextmenü der Belegungstabelle / Erziehungsplan

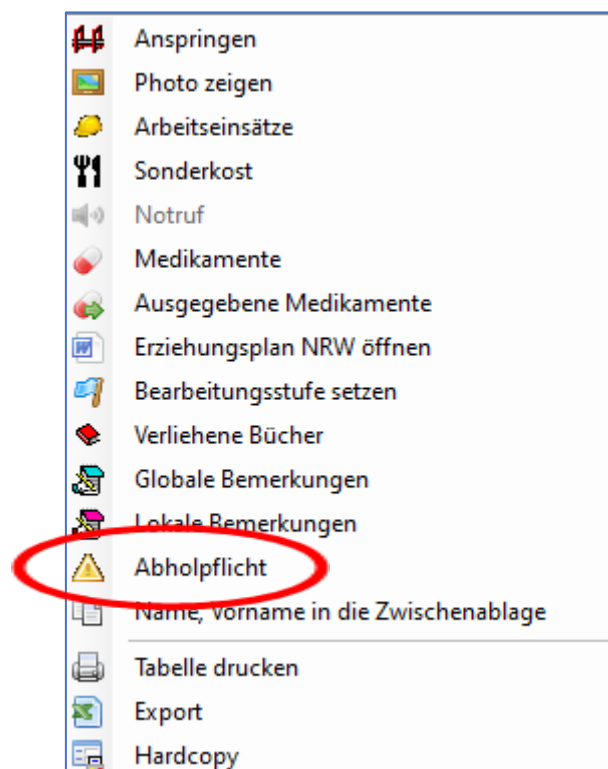

### 1.1.3 Erweiterung der Rückkunft-Funktion

**Rückkunft**

✓ ✗ ↩ 🗑 📅

**Vorgang**

██████████ (AR 531-20)

**Rückkunft**

**Abholpflicht**

☒ Abholpflichtig

Papa kommt

**Letzte Buchung von...**

Admin(Admin) 22.05.2021 09:26:37

OK Abbrechen

### 1.2 Die Funktion an sich.

**Abholpflicht**

✓ ✗ ↩ 🗑 📅

**Vorgang**

██████████ (AR 531-20)

**Abholpflicht**

☒ Abholpflichtig

Papa kommt

**Letzte Buchung von...**

Admin(Admin) 22.05.2021 09:26:37

OK Abbrechen

## 1.3 Auswirkungen im Betrieb

Hinweis bei Durchführung der Abgangs- und Unterbrechungsfunktion

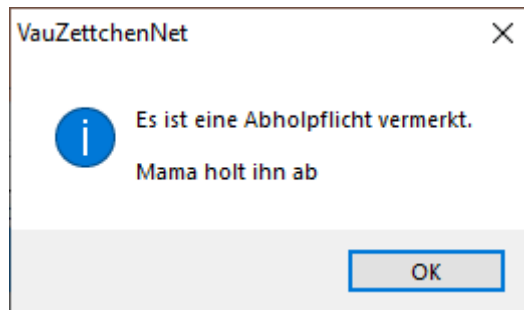

Änderung der Hintergrundfarbe in der Datenansicht

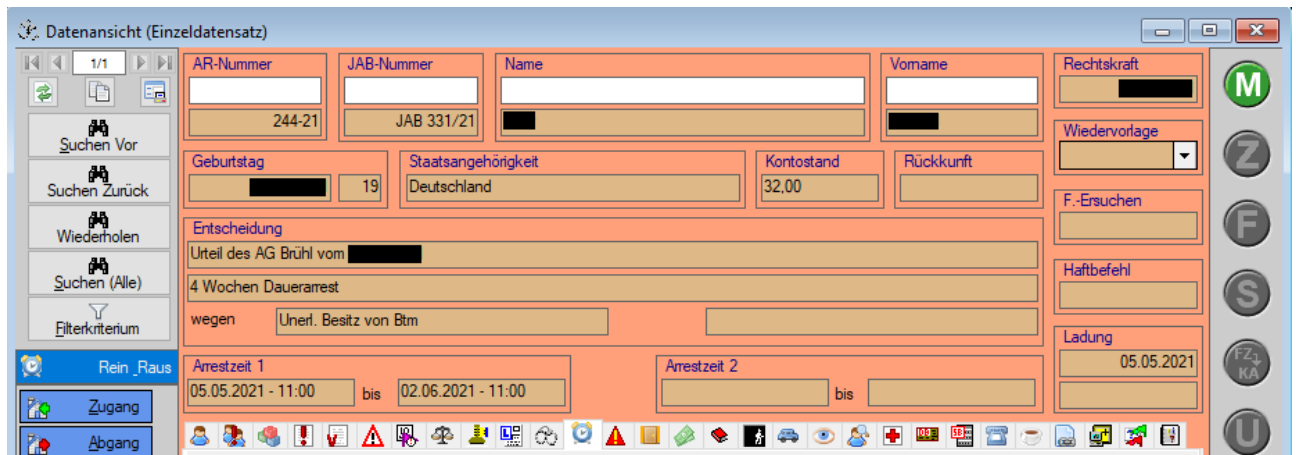

### Anmerkung

Nur wenn über die Einstellung zugeschaltet, Farbe kann festgelegt werden.

#### Pfad zur entsprechenden Einstellung

*Einstellungen → Allgemeine Einstellungen → Farbliche Markierung für Abholpflicht*

## 2 – Übernahmenachricht an Gericht

Sendet eine entsprechende Nachricht ans Gericht und speichert den Zeitpunkt.

### 2.1 Änderung der Datenansicht

Der Reiter *Gericht und Akten* wurde entsprechend erweitert.

### 2.2 Erreichbarkeit der neuen Funktion

Über den Schalter [*Übernahme*] im Reiter *Gericht und Akten*.

## 2.3 Die Funktion an sich

- Vorgang:** The input field contains a blacked-out text followed by "(AR 531-20)".
- Bisherige Übernahmenachricht am... (wird ersetzt):** The input field contains the date "21.05.2021".
- Jetzige Übernahmenachricht am... (wird übernommen):** The input field contains the date "24.05.2021".

Below the input fields, there is a checkbox labeled "Versendung per eMail" which is checked. At the bottom right, there are two buttons: "OK" and "Abbrechen".

Sollte soweit selbsterklärend sein.

### Anmerkung

Die auszugebenden Dokumente können über die Einstellungen festgelegt werden.

*Einstellungen → Dokumentenverknüpfungen → Übernahmenachricht*

### 3 – Funktionserweiterungen

Erweiterung bereits vorhandener Funktionen.

#### 3.1 Umleitung des Beurteilungsfeldes des Vollzugsleiters auf den päd. Dienst

Setzt das entsprechende Beurteilungsfeld auf den pädagogischen Dienst.

Pfad zur entsprechenden Einstellung

*Einstellungen → Formular/Brieferstellung/Erziehungsplan... → Behandlung des 3. Beurteilungstabs (VL) im EP = Oberlehrer*

#### 3.2 Dateitypen DOCX / XLSX können nun als Dokument / Funktionsverknüpfung genutzt werden

Auswahlmöglichkeit der MS-XML Dateitypen bei der Dokument/Funktionsverknüpfung in den Einstellungen.

Anmerkung

Dies bedeutet nicht, dass VauZettchenNet diese Dateitypen vollständig beherrscht.

#### 3.3 Alternative Betreffzeile bei einigen E-Mails

Verwendung von personenbezogenen Daten bereits in der Betreffzeile bei bestimmten E-Mails

Pfad zur entsprechenden Einstellung

*Einstellungen → Netzwerk / Mail / Online → Umfang der E-Mail Betreffzeile = Erweitert*

Gilt für:

Gericht / Sachstandmitteilung	Jugendamt/Ladung
Jugendamt/Schlussbericht	Bewährungshilfe/Ladung
Polizei /Amtshilfe	Polizei /Aufnahmemitteilung
Polizei /Festnahmeersuchen Rücknahme	Polizei /Haftbefehl Rücknahme
Polizei /Sachstand Festnahmeersuchen	Übernahmenachricht

### 3.4 Allgemeine Eintragungen (Gruppeninfo) im Erziehungsplan

Erlaubt allgemeine (z.B. die Abteilung betreffende) Eintragungen im Erziehungsplan.

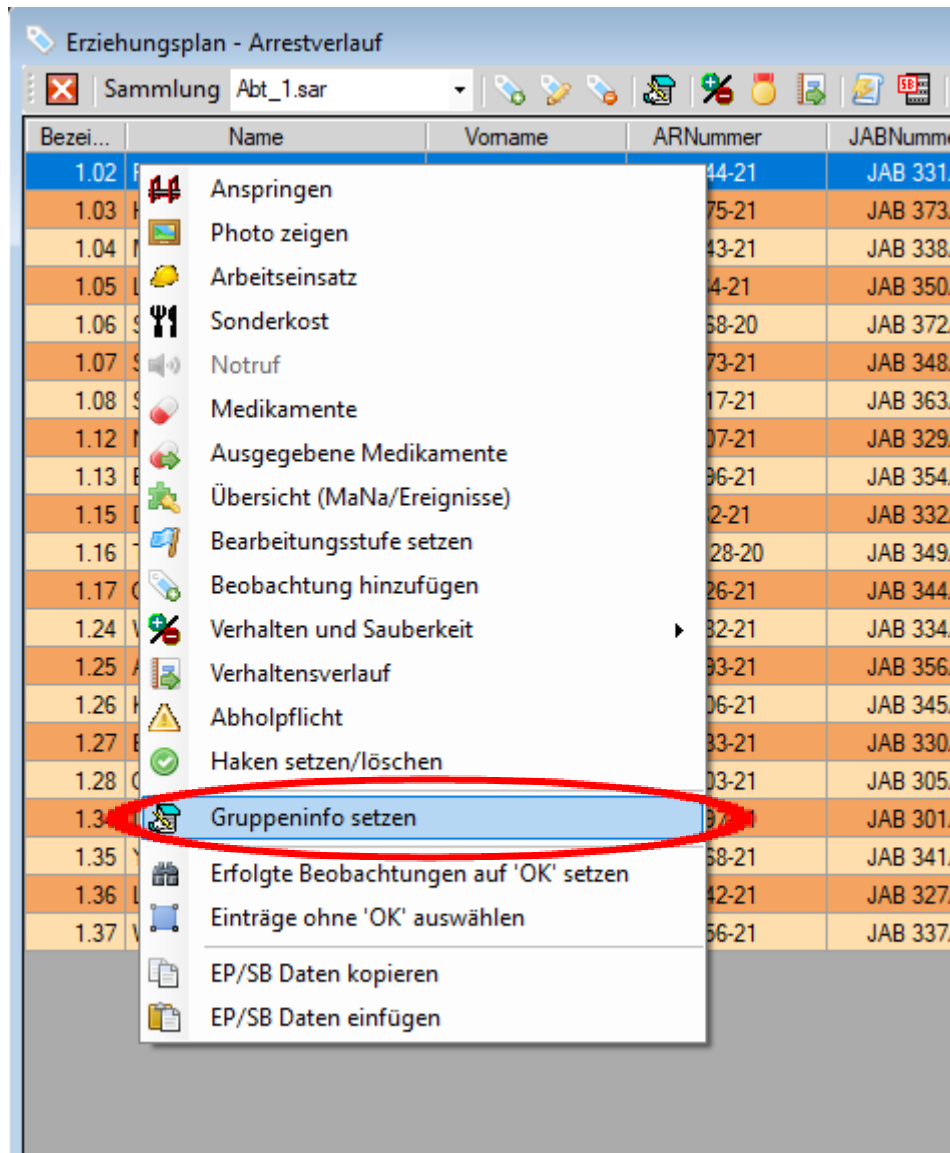

Im Gegensatz zu den sonstigen Beobachtungen sind im folgenden Dialog die Rahmen *Pflichtverstöße* & *Konfliktregelung* deaktiviert. Zur Unterscheidung werden die Einträge in der Beobachtungstabelle in GROSSCHRIFT dargestellt.

### 3.5 EMA-Anfrage an feste Adresse

Erlaubt die Umleitung der EMA-Anfrage an eine feste Adresse.

Sollten Sie eine solche Vorgehensweise wünschen, so muss der immer zu verwendende Eintrag entsprechend markiert werden, dazu, aus der **Verwaltungen-Liste** (Bearbeiten → *Listen* → *Verwaltungen*) den entsprechenden Eintrag auswählen (oder anlegen) und im Datenfeld **Bemerkung** die Zeichenkette **EMA-FIX** (!!exakte Schreibweise beachten!!) vermerken. Es muss sich nicht zwingend um eine Verwaltungsadresse handeln.

Beispiel:

<b>Zusatz</b> Stadt	<b>Telefon</b> 0123 4567
<b>Name</b> Egalstadt	<b>Fax</b> 0123 4568
<b>Straße</b> Irgendwogasse 4	<b>eMail</b> mail@elsodamrow.de
<b>Ort</b> 12345 Egalstadt	<b>Bemerkung</b> EMA-FIX
<b>PLZ Sammlung (getrennt durch Komma)</b> 	
<b>Umleitung</b> 	

At the bottom right, there are two buttons: "OK" and "Abbrechen".

### 3.6 Listen Adressauswahl nun auch per Postleitzahl

Künftig wird bei der Listenadressermittlung (z.B. Polizei, Verwaltungen, JGH usw.) zunächst versucht, eine Zuordnung über die Postleitzahl vorzunehmen. Erst wenn diese Suche fruchtlos ist, wird eine Zuordnung über die bisherige Vorgehensweise vorgenommen.

Beispiel:

<b>Zusatz</b> JGH-Stelle	<b>Telefon</b> (02191) 16 3018
<b>Name</b> Remscheid	<b>Fax</b> (02191) 16 3713
<b>Straße</b> Haddenbacher 38-42	<b>eMail</b> hans-juergen.seemann@remscheid.de
<b>Ort</b> 42855 Remscheid	<b>Bemerkung</b> <a href="http://www.remscheid.de/vv/produkte/2..">http://www.remscheid.de/vv/produkte/2..</a>
<b>PLZ Sammlung (getrennt durch Komma)</b> 42853,42855,42857,42859,42897,42899	
<b>Umleitung</b> <div></div>	

At the bottom right, there are two buttons: "OK" and "Abbrechen". The "PLZ Sammlung" field is highlighted with a red oval.

#### Hinweise:

Die einzelnen Werte sind kommasetrennt hintereinander einzupflegen, eine Eingabe ist nur dort erforderlich, wo es zu Zuordnungsproblemen kommt, also überall, wo es bis dato zu keinen Fehlverknüpfungen bei der Auswahl der richtigen Adresse kommt, ist kein Eingriff erforderlich.

Eine Zuordnung ist nur dort möglich, wo aus der Suchbedingung eine Postleitzahl extrahiert werden kann (z.B. Arrestanten-Adresse), bei der Ermittlung des Gerichtes hingegen wird die Entscheidungszeichenkette ausgewertet, diese enthält keine Postleitzahl, die neue Funktion kann dort also keine Anwendung finden.

### 3.7 Interne Verlegung (Arrestraum)

Die Möglichkeit der automatischen Dokumentenausgabe (Dokumentenverknüpfung) wurde hinzugefügt.

Verlegung (Arrestraum)

Vorgang  
(AR 307-21)

Bisheriger Arrestraum  
1.12

Index  
31385

Neuer Eintrag  
Arrestraum

Datum  
23.05.2021

Zu-Text  
1.12

Lokale Bem. (alt) Lokale Bem. (neu)

Globale Bem.

OK Abbrechen

#### Anmerkung

Definition der Dokumente über

*Einstellungen → Dokumentenverknüpfungen → Verlegung (Arrestraum)*

### 3.8 Polizei/Amtshilfe

Es wurde die Möglichkeit geschaffen, bei einer Versendung per E-Mail trotzdem den Ausdruck zu starten.

Amtshilfe

Vorgang  
[Redacted] (AR 531-20)

Vorheriges Ersuchen vom... (wird ersetzt)  
21.05.2021

Polizei

- Aachen
- Ahaus
- Ahlen
- Aldenhoven
- Alfter
- Alsdorf
- Altena
- Altenberge
- Amsberg
- Ascheberg
- Attendorn
- Augustdorf
- Bad Berleburg
- Bad Driburg
- Bad Homburg

284 Einträge

Umleiten

Gewählt

Vorbezeichner  
Polizei

Polizei  
Bergheim

Straße  
Schützenstraße 14

PLZ-Ort  
50126 Bergheim

eMail  
mail@elsodamrow.de

eMail

☒ Versendung per eMail

☒ Trotzdem drucken

Aktuelles Ersuchen  
24.05.2021

OK Abbrechen

## 4 – Sonstiges

### 4.1 Wegfall der Vorgabedatei für die Medikamentenausgabe

Ab dieser Version werden die Vorgaben für die Medikamentenausgabe nicht mehr über die Vorgabedatei *MEDIDEF/AusgabeVLG.txt* geholt, sondern über die Datenbank.

Die neue Eingabemöglichkeit findet sich über

*Obere Menüleiste → System → Definitionen → Medikamente*

#### Hinweis:

Die Vorlagedatei kann über den Schalter  importiert werden.